

NÆRINGSGLIV

E-post: desken@moss-avis.no
Les mer på moss-avis.no

NORDMENNENS LØNNINGER

Tror på ny vekst

Analysen fra DnB gir nordmenn flest grunn til å glede seg over lønnsvekst de kommende årene. Den gjennomsnittlige nordmann vil årlig få rundt 17.000 kroner mer å rutte med, skal man tro DnB. DnB Markets forventer nemlig at lønnsveksten vil ta seg klart opp fremover, skriver Nettavisen. I siste rapport for økonomiske utsikter hevs anslagene for lønnsveksten og meglerhuset forventer at den vil stige med rundt tre prosent i året fram til 2021.

INNVANDRER-LEIDGHET

Østfold på topp

Østfold er det fylket i landet med høyest ledighet blant innvandrere. Ledigheten var på hele 6,6 prosent, viser SSB-tallene for 2. kvartal. Den generelle ledigheten for innvandrere i Norge ligger nå på 5,3 prosent, mens ledigheten for befolkningen for øvrig eksklusive innvandrere er nede i 1,5 prosent, går det fram av SSB-tallene. Det er blant afrikanere at ledigheten er størst; 9,4 prosent. Nederst på statistikken er folk fra Norden hvor bare 2,1 prosent er arbeidsløse.



● Polets søknad opp i formannskapet på mandag ● Økonomiprofessor er uenig med rådmannen som vil si nei -Bør ikke frykte pol på Mosseporten



PROFESSOR: Ole Gjølberg er professor i økonomi ved Handelshøyskolen ved NMBU på Ås. **FOTO: PER JOHANSEN**

Rådmannen i Moss kommune frykter for sentrumshandelen om Vinmonopolet får åpne på Mosseporten og ber derfor politikerne si nei. Flere mener frykten er urealistisk.

TRINE URSTAD OG JON GRAN
trine.urstad@moss-avis.no
jon.gran@moss-avis.no

Søknaden til Vinmonopolet skal opp i formannskapet i Moss kommune torsdag, men rådmannen anbefaler at politikerne avviser den. Vedtaket er begrunnet i en bekymring for at Moss sentrum vil påvirkes negativt av at tilbudet utbygges såvidt langt fra bykjernen, skriver rådmannen i saksutredningen. Ved å si ja mener rådmann Bente Hedum at man går i motsatt retning av hvordan man de siste årene har satset på sentrum.

Et avslag i denne saken vil kunne bidra til at økonomisk aktivitet holdes igjen i bykjernen, skriver rådmannen videre.

Jens Nordahl, kommunikasjonssjef i Vinmonopolet, sier til Moss Avis at de håper å kunne åpne et nytt utvalg i Moss og derfor håper på en positiv behandling.

Det er ganske sjelden at en kommune takker nei til en nyetablering, forrige gang det skjedde ligger to-tre år tilbake i tid. At kommunen takker nei til en Vinmonopolbutikk som Vin-

monopolets styre ønsker å etablere i kommunen er ganske uvanlig, men noe kommunen har full mulighet til å gjøre, sier Nordahl.

Jeg har heller ikke hørt om noen handelsflukt i de andre byene hvor Vinmonopolet har gjort det samme som vi ønsker å gjøre i Moss, sier Nordahl.

Lokal handel

I en undersøkelse Moss Avis gjennomførte før sommerferien, hvor 700 personer var med, svarte hele 55,3 prosent at Vinmonopolets eventuelle nyetablering på Mosseporten ikke ville ha påvirkning på deres handlemønster.

Økonomiprofessor Ole Gjølberg fra Handelshøyskolen ved NMBU på Ås mener heller ikke det er grunn til å frykte at et nytt polutsalg på Mosseporten vil ramme sentrum.

Nei, det er ingen grunn til å tro at et pol på Mosseporten vil trekke kunder ut av Moss sentrum. Jeg har ikke gjort noen grundige analyser av dette, men jeg vil tro at polhandelen i Moss er lokal, og at polet der er et lokalpol for folk som bor og jobber i Moss sentrum. Jeg har veldig vondt for å tro at folk utenfor byen skulle kjøre ned ikke vil bety noe negativt for handelen i Moss sentrum, sier Gjølberg. Ole Gjølberg

Men kan ikke dette være med på å gi folk enda færre grunner til å dra til Moss? Det du må sørge for er å ha butikker i Moss sentrum du ikke finner på kjøpesentrene, da det hender at kunder

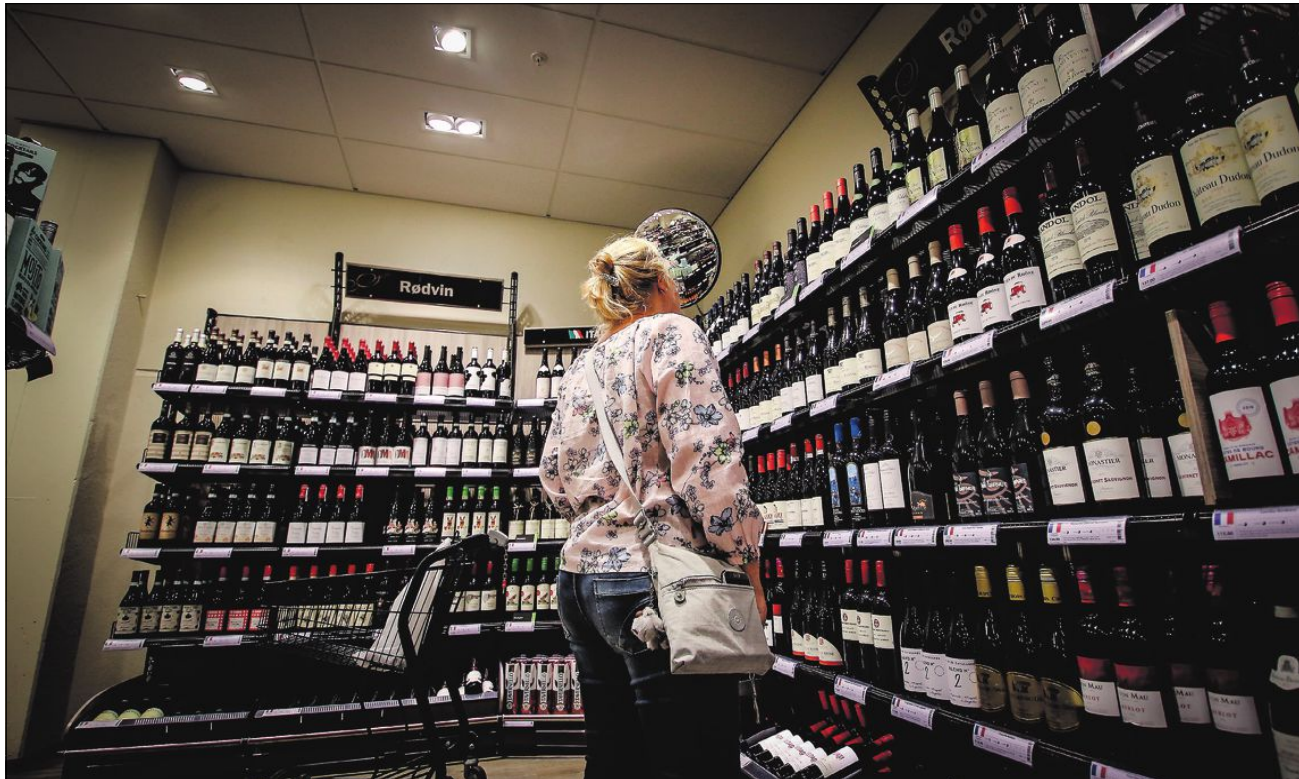

ENDRES HANDLEMØNSTERET? Rådmannen i Moss kommune er redd sentrum vil lide om Mosseporten får et polutsalg. Det er mange uenige i.

FOTO: TERJE HOLM

eller til et nytt pol på Mosseporten. Jeg tror derfor et utvalg der, sier han.

Er levedyktig

Mange mener likevel at et nytt pol utenfor sentrum er nok en spiker i kisten for et levende sentrum, og noe som gjør det enda vanskeligere for sentrum? Det du må sørge for er å ha butikker i Moss sentrum du ikke finner på kjøpesentrene, da det hender at kunder

av et pol på Mosseporten eller ikke. Sentrums levedyktighet er avhengig av at det bygges flere boliger - noe som er i ferd med å skje - og at lokaler må tas i bruk på nye måter. Dessuten må man få orden på trafikken. Dette er ting som er mye viktigere enn om det skulle bli et polutsalg på Mosseporten eller ikke, sier økonomiprofessor Ole Gjølberg.

I samme retning peker forskningssjef for bolig-, steds- og regionalforskning på NIBR, Berit Irene Nordahl, på. Vi har forsket mye på levede byer og kjernen i det hele er at du må ha funksjoner i et bysentrum. For hva slags funksjoner har et bysentrum? Det er selvfølgelig handel, men det er også det sosiale. Men hvor mye polet isolert sett betyr er det

nok veldig delte meninger om, sier Nordahl.

Annen plassering?

Kristin Utaklev, leder i Moss i Sentrum, er ikke redd for at et nytt polutsalg på Mosseporten skal ødelegge sentrumshandelen. Jeg tror ikke folk reiser til et sted bare fordi man finner Vinmonopolet der. Polet er et til-

legg til alt det andre. Vi drar rett og slett dit vi vet vi finner de tingene vi skal ha, sier Utaklev, som heller håper man kan se på plasseringen av det eksisterende polutsalget i Moss sentrum. Er det den lureste plasseringen av det? Vi finner det nesten ikke. Det er sikkert helt riktig at det skal ligge på et senter, men kanskje det skulle fått en annen beliggenhet?, spør Utaklev.

coop mega

COOP MEGAS MØRNET ENTRECÔTE

199

I bit. Pr kg
I skiver 209,00/kg

-30%

LOFOTEN FISKEPRODUKTER
Utvalget kan variere

-40%

COOP KAFFE
Rød og gul. Kokmalt og filtermalt.
250/500 g

19⁹⁰

EPLER/DRUER/APPELSINER
Plukk og miks. Pr kg

MEDLEMSKUPP
4 for 29
Ikke-medlem: se hyllepriis

All Go morgen yoghurt
190-195 g

Prisen gjelder tom. Lørdag 25. august. Forbehold om utsalg og trykfeil.

OPPSKRIFTER, TIPS OG INSPIRASJON: mega.no

coop mega